

NeMeA Sistemi Srl
www.nemeasistemi.com
P.IVA: 02897110041

Sede Legale

Via Mazzini 78
07041 Alghero (SS) - Sardegna
Tel: 079 4801861 | Fax: 079 4817138

Sede Operativa

Via Palazzo 96
18038 Sanremo (IM) - Liguria
Tel: 0184 872106 | Fax: 0184 1955077



GeoPortale
Patrimonio Immobiliare
Comunale

Il prodotto consente di **pubblicare le informazioni cartografiche di tutti i cespiti gestiti a tutti i soggetti che hanno interesse o necessità di conoscere la consistenza del Patrimonio Immobiliare Comunale**: Tecnici, Operai e Amministratori.

Dati gestiti

- » **Catasto Cartografico SISTER** (dati attualità, Agenzia delle Entrate)
- » **Zone OMI, zone territoriali omogenee** (dati semestrali, Agenzia delle entrate)
- » **Cespiti Patrimonio** (dato in real time, banca data Halley)

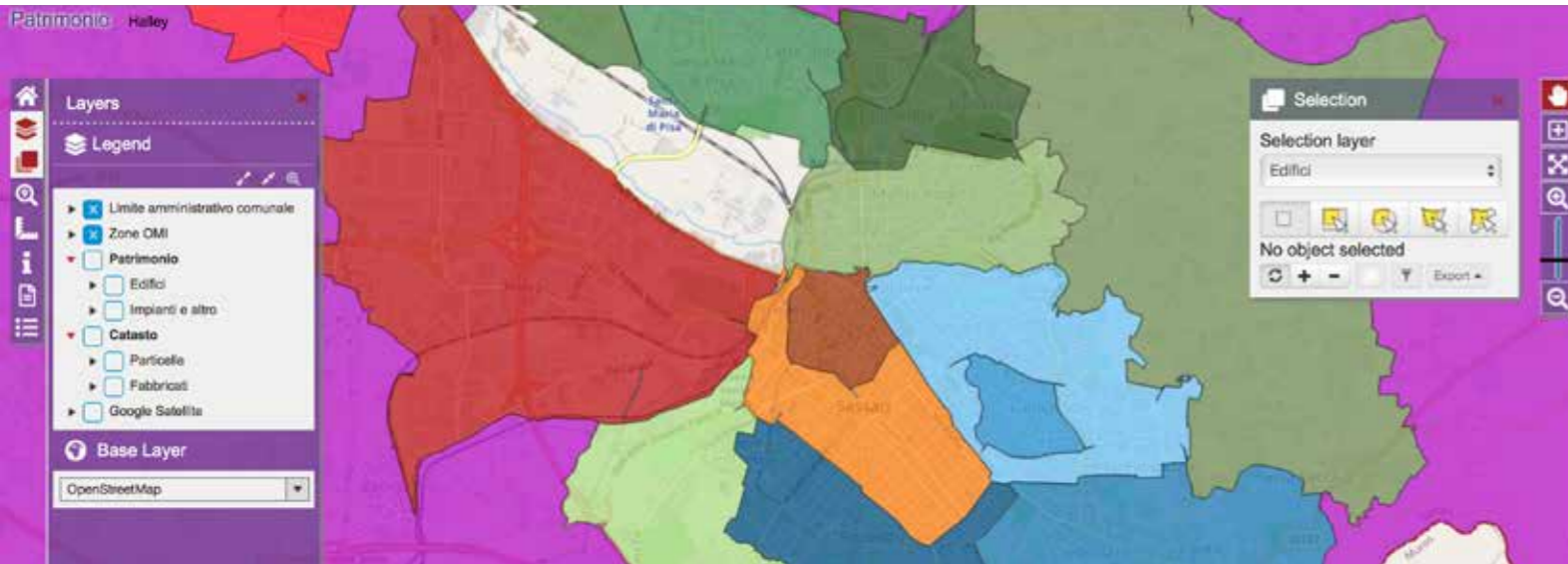
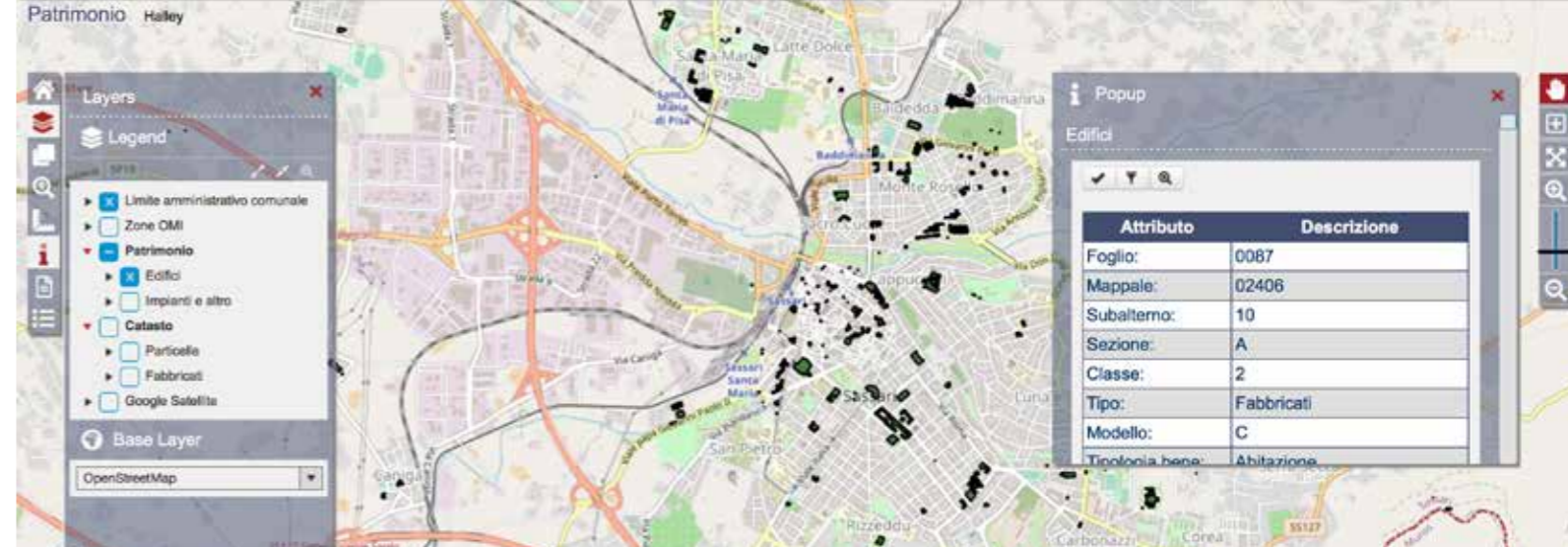

Business Intelligence

Grazie a **sofisticate dashboard** è possibile visualizzare su **semplici grafici** i dati relativi ai valori semestrali (profondità 3 anni) esposti dall'OMI. Questo tipo di informazione così rappresentata consente di **comprendere al meglio se il cespite in Patrimonio è correttamente valutato e se è omogeneo rispetto al contesto territoriale**.

Valori aggiunti

- **Il prodotto è ospitato su CLOUD NeMeA** ed è **certificato UNI 27001**.
- **La banca dati del Patrimonio viene letta in real time dal database Halley** e pertanto le modifiche apportate allo stesso tramite applicazione Halley vengono immediatamente recepite e ripubblicate dal GeoPortale.
- **La profondità e la granularità delle informazioni sono immediatamente recepibili e dimensionabili** grazie all'immediatezza tipica delle mappe.